Pullman Ermator

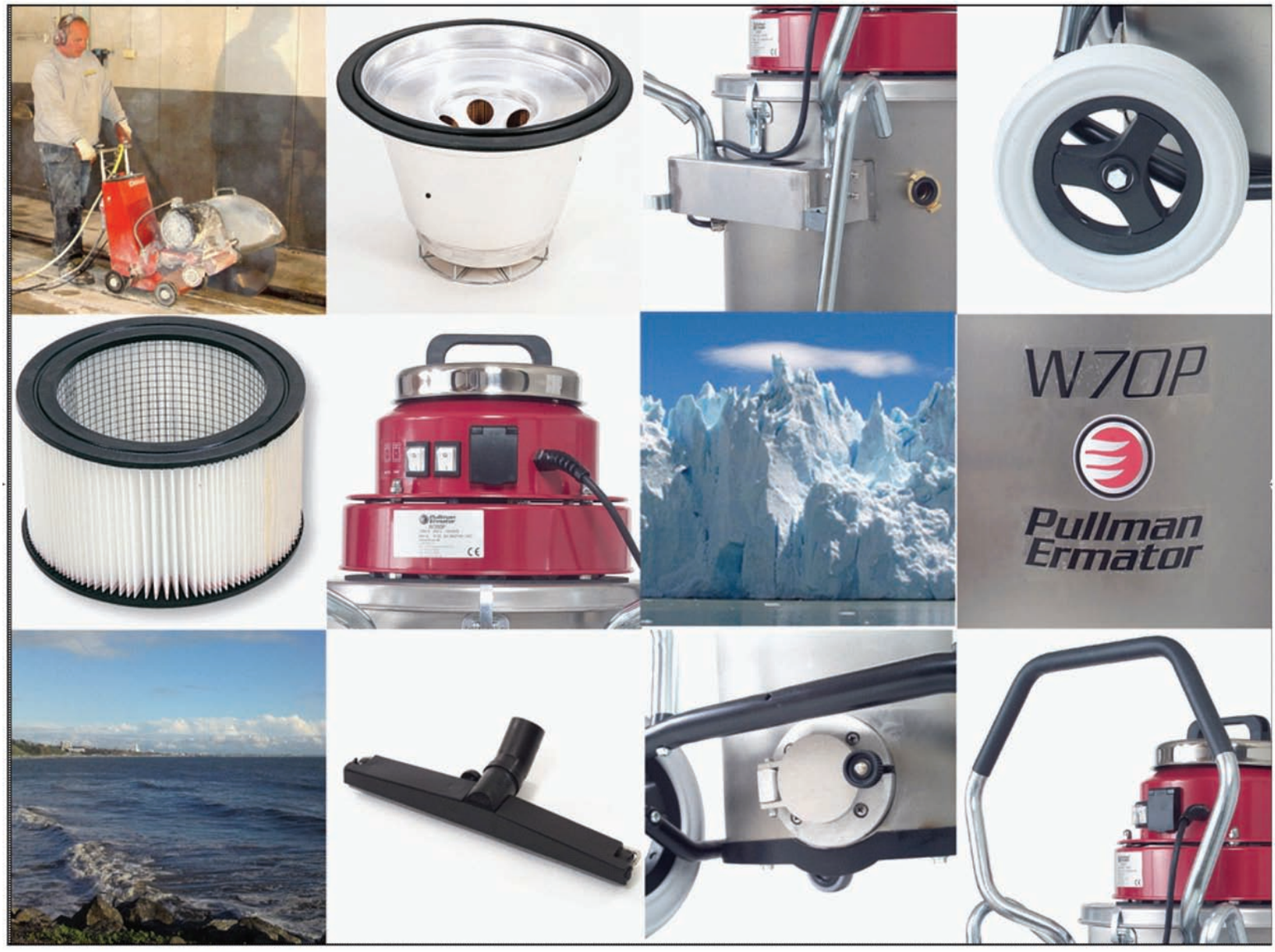

W-Line Nassauger W70P

Saubere Luft aus Schweden

W-Line Nasssauger W70P

Unsere Produktreihe W-Line bietet Ihnen die höchste Qualität auf dem Markt für Nasssauger. Die Maschinen sind robust und zuverlässig, da die meisten Bauteile aus Edelstahl gefertigt sind. Die Maschinen sind für die härtesten Aufgaben konstruiert, was teilweise auf die einzigartige Kombination von Filter und Schwimmer zurückzuführen ist. Wo Maschinen minderer Qualität nur mit Wasser fertig werden, können unsere Maschinen Betonschlämme, Öl und Metallbearbeitungsflüssigkeiten aufnehmen. Die W-Line erleichtert durch mehrere wohl durchdachte Lösungen die Arbeit, wie zum Beispiel durch die Pumpe, die das Entleeren vereinfacht und Ihren Rücken schont, da kein schweres Heben erforderlich ist. Für uns bei Pullman-Ermator ist es sehr wichtig, auf die Wünsche unserer Kunden zu hören, um unsere Produkte zu verbessern und die tägliche Arbeit zu erleichtern. Der neueste Zuwachs der W-Line-Familie ist der W70P, eine noch weiter verbesserte Maschine.





Drucktasten
Neue Drucktasten zum Ein- und Ausschalten von Motor und Entleerungspumpe.

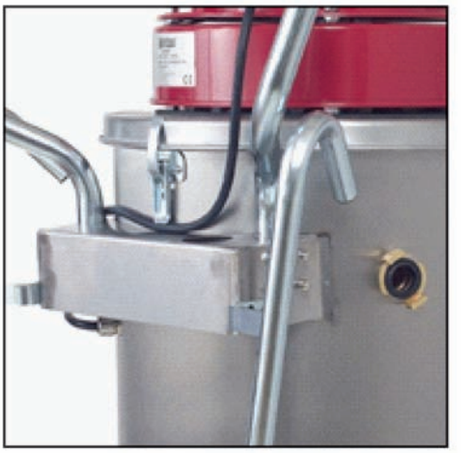

Stabilität
Der neue ergonomische Griff ist in den Tank integriert und führt zu einer sehr viel stabileren Maschine.



Halter- für das Saugrohr

Griff - ergonomisch konstruierter Griff

Behälter - größer als vorher

Gleitstange - für den Transport der Maschine

Trennkorb für Grobmaterial - neuer Korb für verbesserte Trennung

Pumpe - die Pumpe ist leicht zu säubern und alle Pumpen werden vor Auslieferung gründlich

Stahlrahmen - ein starker, einteiliger Stahlrahmen für eine stabile und haltbare Maschine

Ablasshahn- der neue W70P enthält eine aktualisierte Version

Hinterräder – graue haltbare kugelgelagerte Räder, die keine Spuren auf dem Boden hinterlassen.

Laufrollen – graue "nicht abfärbende Rollen" vermeiden schwarze Rollspuren auf dem Boden. Durch die verriegelbaren Räder ist die Maschine sehr vielseitig, auch wenn voll.

Gewicht – die Maschine hat gegenüber dem Vorgängermodell 5 kg Gewicht verloren.

Nasssauger W70P

Technische Daten:	W70P
Motorleistung:	1260 W
Spannung:	115 V / 230 V
Absicherung:	10 A / 5 A
Gewicht:	42 kg
Max. Luftfluss:	200 m3/h
Pumpe:	650 W
Pumpleistung:	260 Liter/min
Filter/Schwimmer:	Ja/Ja
Produktcode:	201000032
Die Maschine wird mit dem folgenden Zubehör geliefert.	
Schlauch 3 Meter 38 mm	
Dreiteiliges Saugrohr 38 mm	
Bodendüse 38 mm	
Fugendüse 38 mm	



Pullman-Ermator stellt verschiedene HEPA-Staubabscheider, Staubabsauger und Luftreiniger von 1 kW bis 11 kW her. Dazu gehören Einphasenmodelle 115V/230V wie auch Drehstrommodelle 230V/400V. Alle Geräte enthalten einzeln geprüfte und zertifizierte HEPA-Filtersysteme. Die Produkte von Pullman-Ermator haben einen guten Ruf in der Baubranche für Dauerbetrieb, ausgezeichnete Filterung und Haltbarkeit. Und natürlich erzeugen wir ein sauberes Arbeitsumfeld für Sie – wir nennen dies „Saubere Luft aus Schweden".

Pullman Ermator

Saubere Luft aus Schweden

Pullman

Industriesauger



Grampelhuber
Gesellschaft m.b.H.

Koaserbauerstr. 18
A - 4810 Gmunden
Österreich
www.grampelhuber.at

Tel. +43 (0)7612 / 64 902-0
Fax +43 (0)7612 / 64 902-8
office@grampelhuber.at