KALP 45 BLUE-MAG · SENSOR

EUROPE-VERSION	230 VOLT · VOLTS	USA-VERSION	110 VOLT · VOLTS	UK-VERSION	110 VOLT · VOLTS
20 8031 010	• € 1285,25	20 8031 020	• € 1285,25	20 8031 030	○ € 1285,25

Kernbohren
Core drilling



Ø 12-45 mm
15/32"-1.49/64

374-499, 518-532

Spiralbohren
Twist drilling

Nur Bohrer Art. 20 1710 möglich



Only possible with twist drill Art. 20 1710

Ø 6-16 mm
15/64"-5/8"

532

Senken
Countersinking

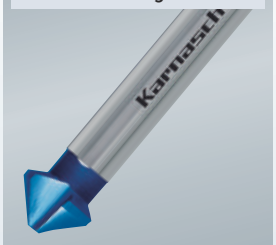

Ø 10-30 mm
3/8"-1.3/16"

682-717

Zubehör
Accessories



533-535, 540

Lastdrehzahl
Speed full load

Getriebestufen
Gear stages

1 = 450 min^{-1}

Die angegebenen maximalen Durchmesser / Schnitttiefen der Kernbohrmaschinen, können wir nur mit **original** Karnasch Bohrwerkzeugen garantieren.
The specified maximum diameter / cutting depths of the magnetic hole cutting machines, can only be guaranteed with **original** Karnasch drilling tools.

Sensor

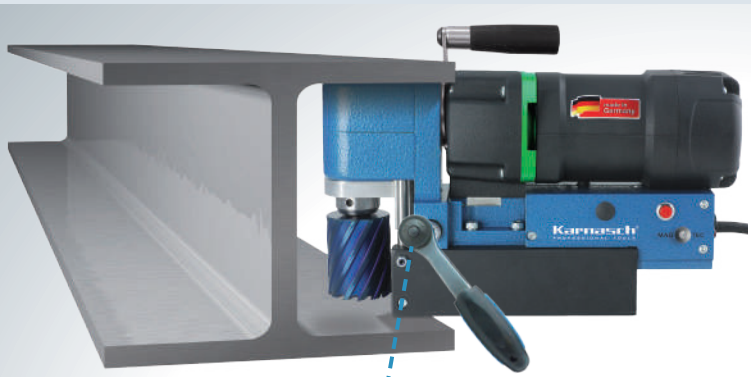

Bis zu **55 mm** Schnitttiefe sind erreichbar mit Höhe der Maschine von nur **178 mm**. Vermutlich die niedrigste Maschine mit der höchsten Schnitttiefe auf dem Markt.

Up to **55 mm** cutting depth can be achieved with machine height of only **178 mm**. Probably the lowest machine with the largest cutting depth on the market.

Vorschub mittels Ratschenhebels, umsteckbar für rechts- und links Betätigung

Feed via ratchet lever. Changeable for right and left hand operation.

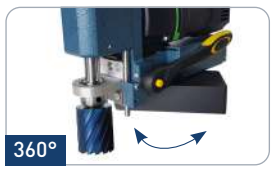

Maschine mit 360° drehbarem Fuß möglich. Preis auf Anfrage

Machine rotates 360° possible. Price on request

Griff verschiebbar

Handle removeable / moveable



Film
Movie

Bestseller – preisreduziert
Bestseller – price reduced

230 Volt Maschine als Vorführgerät erhältlich.
Bitte kontaktieren Sie uns per E-Mail info@karnasch.tools

Grampelhuber GmbH | A-4810 Gmunden/Österreich | T: +43 (0)7612-64902-0 | F: +43 (0)7612-64902-8 | mail: office@grampelhuber.at | www.grampelhuber.at